Gemeente Rotterdam

Programma / programme Digital Friday

Informatieblad

27 november 2020

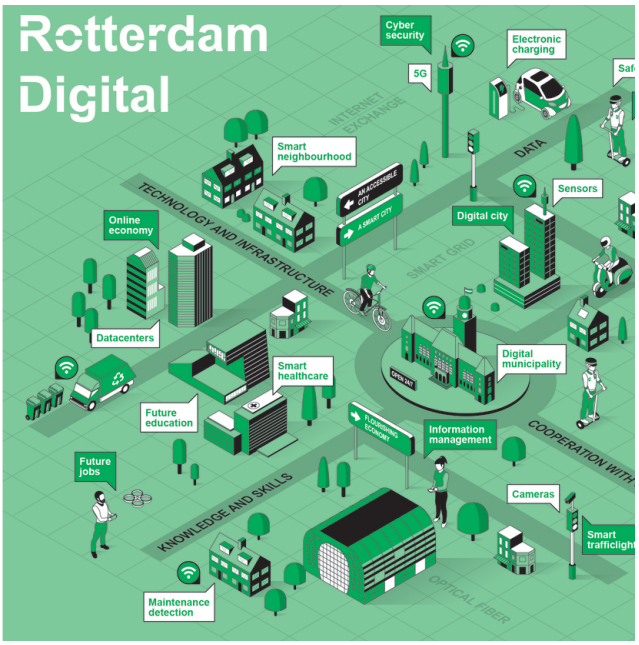

Nederlands

11.00 uur DigiTalks

- Interview met wethouder Barbara Kathmann (Economie en Kleine Kernen)
  Rotterdam als dé digitale voorbeeldstad.
- Lancering Platform Rotterdam Digitaal
  Tientallen Rotterdamse bedrijven en organisaties maken zich hard voor de digitale voorbeeldstad.
- Digitale spelregels
  Hoe doen we dat in Rotterdam? Een discussie over waarden en richtlijnen.
- Mijlpalen samenwerking EUR en gemeente
  Ongelijkheid als een gezamenlijke maatschappelijke, culturele en economische uitdaging.

11.35 – 12.25 uur Round Tables

De wethouder in gesprek met een wetenschapper, bedrijfsleven en een expert van de gemeente. De Round Tables worden afgewisseld met intermezzo's van high potential studenten en inspirerende voorbeelden, zoals het MKB010 Next programma dat het MKB stimuleert om digitaal, duurzaam en circulair te ondernemen.

- **Digitaal burgerschap**
  met professor Liesbet van Zoonen, Erasmus School of Social & Behavioral Sciences, Director Centre for BOLD Cities, expert op het gebied van digitaal burgerschap, gelieerd aan de Kenniswerkplaats Urban Big Data.
- **Werk en/in Digitale Economie**
  met professor Claartje ter Hoeven, Erasmus School of Social & Behavioural Sciences, Director Organisational Dynamics in the Digital Society, expert op het gebied van werk en/in de digitale ('gig') economie, gelieerd aan de Kenniswerkplaats Organisaties in een Slimme Stad.

12.30 uur Afsluiting

Engels

11:00 am DigiTalk

- Interview with Vice Mayor Barbara Kathmann (Economics, Districts and Small Centres)
  Rotterdam as the model digital city.
- Launch of the Rotterdam Digital Platform
  Dozens of Rotterdam-based companies and organisations are working hard to realise the model digital city.
- Digital rules of the game
  How do we do this in Rotterdam? A discussion about values and guidelines.
- Milestones for the collaboration between EUR and the MunicipalityInequality as a shared social, cultural and economic challenge.

11.35 am – 12.25 pm Round Tables

The Vice Mayor in conversation with a scientist, the business community and an expert from the Municipality. The Round Tables are interspersed with intermezzos from high potential students and inspiring examples, such as the MKB010 Next programme that stimulates SMEs to do business digitally, sustainably and with a circular approach.

- **Digital citizenship**
  with Professor Liesbet van Zoonen, Erasmus School of Social & Behavioral Sciences, Director Centre for BOLD Cities, expert in the field of digital citizenship, affiliated with the Knowledge Workshop Urban Big Data.
- **Work and/in the Digital Economy**
  with Professor Claartje ter Hoeven, Erasmus School of Social & Behavioural Sciences, Director Organisational Dynamics in the Digital Society, expert in the field of work and/in the digital ('gig') economy, affiliated with the Knowledge Workshop Organisations in a Smart City.

12:30 pm End of event